Россия
47

Секретно.
Циркулярно

МИНИСТЕРСТВО
ВНУТРЕННИХЪ ДѢЛЪ.

ДЕПАРТАМЕНТЪ
ПОЛИЦІИ.

По 8 Дѣлопроизводству.

14 Іюня 1912 г.

89014/195.

Библиотека
Института Ленина
при Ц.К. В.К.П. (б.)
1149
26

Губернаторамъ, Градоначальникамъ, Варшавскому Оберъ-Полиціймейстеру, Начальникамъ Жандармскихъ и Желѣзнодорожныхъ Полицейскихъ Управленій, Охранныхъ Отдѣленій и Жандармскимъ офицерамъ на пограничныхъ пунктахъ.

Препровождая при семъ для зависящихъ распоряженій списки $А_1$, $А_2$, $Б_1$, $Б_2$, В и Г розыскиваемыхъ лицъ и 134 экземпляра розыскныхъ картъ, Департаментъ Полиціи проситъ подлежащія власти, въ случаѣ обнаруженія кого либо изъ упомянутыхъ лицъ, немедленно привести въ исполненіе указанныя въ соотвѣтствующихъ графахъ списка требованія розыскивающихъ ихъ учрежденій, при полученіи-же указаній могущихъ содѣйствовать розыску, увѣдомить о семъ Департаментъ.

Подписалъ: За Директора *Кафафовъ*.

Скрѣпилъ: За Дѣлопроизводителя *С. Гагаринъ*.

ГОСУДАРСТВЕННАЯ
ОБЩЕСТВЕННО-ПОЛИТИЧЕСКАЯ
БИБЛИОТЕКА
1189397

ОБЪЯСНЕНІЯ

значеній условныхъ заголовковъ въ отдѣльныхъ строкахъ и различныхъ сокращеній текста розыскныхъ статей въ спискахъ, приложенныхъ къ настоящему циркуляру:

I. При составленіи списковъ всѣ розыскиваемыя лица дѣлятся на 5 группъ: 1) Лица, подлежащія немедленному **обыску и аресту,** включаются въ **списокъ А**/₂, имѣющій соотвѣтствующій заголовокъ; при чемъ соціалъ-революціонеры, максималисты и анархисты выдѣляются въ особый списокъ **А**/₁; 2) розыскиваемыя лица всѣхъ прочихъ категорій, по обнаруженіи которыхъ слѣдуетъ, **не подвергая** ихъ **ни обыску, ни аресту,** ограничиться только установленіемъ **наблюденія, надзора** или сообщеніемъ объ ихъ обнаруженіи розыскивающему учрежденію—въ **списокъ Б**/₁, причемъ лица, коимъ въѣздъ въ Имперію воспрещенъ или же которыя высланы безвозвратно или на извѣстныхъ условіяхъ за границу, а равно подлежащіе особому наблюденію иностранцы—выдѣляются въ отдѣльный списокъ **Б**/₂; 3) свѣдѣнія о неопознанныхъ преступникахъ съ приложеніемъ фотографій на предметъ **опознанія и установленія личности**—включаются въ **списокъ В;** 4) свѣдѣнія о лицахъ, розыскъ которыхъ подлежитъ прекращенію—помѣщаются въ **списокъ Г** и 5) свѣдѣнія о похищенныхъ или утраченныхъ паспортахъ, служебныхъ бланкахъ, документахъ, печатяхъ и проч., а равно о найденныхъ случайно или обнаруженныхъ при обыскѣ вещахъ—включительно въ списокъ **Д,** статьи котораго имѣютъ свою особую нумерацію.

Въ каждомъ спискѣ фамиліи и прочія данныя о розыскиваемомъ печатаются по алфавиту съ обозначеніемъ № по порядку, при чемъ ведется для сыскныхъ статей всѣхъ списковъ **одна общая нумерація.**

II. Каждая розыскная статья списка полностью отпечатывается на отдѣльныхъ розыскныхъ картахъ; карты эти служатъ для образованія въ мѣстныхъ учрежденіяхъ **розыскного алфавита** и помѣщаются на дугахъ или въ ящикахъ. Номера циркуляра на картѣ не обозначаются, ибо помѣщенныя передъ каждой фамиліей порядковый номеръ и буква даютъ возможность легко отыскать и циркуляръ. Имена, отчества и фамиліи розыскиваемыхъ лицъ и свѣдѣнія о званіи и примѣтахъ и фотографіи включаются какъ въ карту, такъ и въ розыскной списокъ; карты для спеціально розыскныхъ учрежденій печатаются на картонѣ, а для прочихъ жандармскихъ и полицейскихъ управленій—отдѣльными листами на обыкновенной бумагѣ, которыя для образованія алфавита надлежитъ разрѣзать по линіямъ; кромѣ того прилагаются: экземпляры циркуляровъ безъ картъ для становыхъ и городскихъ приставовъ, а въ особыхъ случаяхъ оттиски фотографій для снабженія послѣдними желѣзнодорожныхъ жандармскихъ унтеръ-офицеровъ на отдѣльныхъ пунктахъ.

III. Во избѣжаніе излишнихъ повтореній и съ цѣлью наилучшей систематизаціи свѣдѣній о розыскиваемыхъ лицахъ отдѣльныя графы сыскныхъ статей, заключающія въ себѣ данныя о вѣроисповѣданіи, родственныхъ связяхъ, мѣстѣ привлеченія и т. д. обозначаются буквами, причемъ каждая буква замѣняетъ слѣдующіе подзаголовки:

а) Подробное званіе, годъ, мѣсяцъ, число и мѣсто рожденія, вѣроисповѣданіе, профессія и послѣднее мѣсто службы, **б**) Званіе, имя, отчество и фамилія **отца и матери** (также ея дѣвичья фамилія), находятся ли въ живыхъ и гдѣ проживаютъ и если розыскиваемый незаконнорожденный или усыновленный—отмѣчается особо. **в**) Братья, сестры и прочіе извѣстные родственники и гдѣ они проживаютъ. **г**) Примѣты. **д**) Имѣется-ли фотографическая карточка и не подвергался-ли антропометрическому измѣренію или дактилоскопическому изслѣдованію, гдѣ и когда. **е**) Послѣднее мѣстожительство и преступная спеціальность или принадлежность къ партіи, напр. соціалъ-революціонеръ, анархистъ, бундистъ и т. п., а если скрылся изъ подъ надзора, съ мѣста высылки или бѣжалъ изъ мѣста заключенія, то откуда, когда и при какихъ обстоятельствахъ? **ж**) Какимъ жандармскимъ управленіемъ или судебнымъ учрежденіемъ или должностнымъ лицомъ и гдѣ именно **привлеченъ** или по какому постановленію подвергнутъ высылкѣ или надзору? **з**) Въ чемъ именно или по какимъ статьямъ закона **обвиняется**, а если подвергнутъ высылкѣ или надзору, то гдѣ именно, на какой срокъ и на какихъ условіяхъ? **і**) Что надлежитъ сдѣлать и кого именно увѣдомить по розысканіи? **и**) № дѣлопроизводства Д-та, дѣло и годъ.

Отвѣты на эти вопросные пункты заносятся послѣдовательно, и если требуемыхъ какимъ либо вопроснымъ пунктомъ свѣдѣній нѣтъ, то эта буква пропускается и дѣлается переходъ къ пункту, обозначенному слѣдующей буквой. Для облегченія правильнаго составленія списковъ вышеозначенные подзаголовки согласованы съ рубриками бланка **розыскныхъ вѣдомостей,** на которыхъ **розыскивающія учрежденія и обязаны доставлять въ Д-тъ Полиціи соотвѣтственно изложенныя свѣдѣнія о розыскиваемыхъ лицахъ**, обязательно обозначая точное и возможно подробное званіе, имя, **отчество,** фамилію и **возрастъ** розыскиваемаго, вслѣдствіе затруднительности **безъ обозначенія званія,** а также по однимъ именамъ и фамиліямъ (**безъ отчества и возраста**) привести въ исполненіе распоряженіе о повсемѣстномъ розыскѣ и **задержаніи** преступника. Поэтому въ случаѣ обнаруженія гдѣ либо лица, въ розыскной картѣ котораго званіе обозначено не полно, т. е. **безъ отчества, возраста и сословія**—предварительно задержанія такихъ лицъ надлежитъ всѣми законными способами удостовѣриться въ томъ, **что требованіе** о розыскѣ **дѣйствительно относится къ данному лицу.**

IV. Въ самомъ текстѣ и въ отдѣльныхъ словахъ дѣлаются возможныя **сокращенія**, согласно нижеприведенному **словарю сокращеній,** которымъ, равно какъ и вышеприведенными въ I—IV ст. указаніями и надлежитъ руководствоваться какъ при составленіи розыскныхъ списковъ, такъ и при разборѣ ихъ текста при чтеніи розыскныхъ картъ. Кромѣ сего можно употреблять удобопонятныя сокращенія и другихъ словъ, такъ напр., гдѣ извѣстенъ уѣздъ, не помѣщать названія губерніи, ибо достаточно знать названіе уѣзднаго города, чтобы по немъ найти и соотвѣтствующую губернію.

V. Разсылаемыя согласно требованій г г. Начальниковъ губерній, по числу всѣхъ уѣздныхъ и городскихъ полицейскихъ управленій, становыхъ приставовъ и отдѣльныхъ должностныхъ лицъ полиціи (полицейскихъ надзирателей въ городахъ и мѣстечкахъ) экземпляры розыскныхъ циркуляровъ подлежатъ дальнѣйшей пересылкѣ вышеозначеннымъ полицейскимъ чинамъ порядкомъ, установленнымъ по распоряженію тѣхъ г г. начальствующихъ лицъ, на имя которыхъ изданы эти циркуляры.

ОБЪЯСНИТЕЛЬНЫЙ СЛОВАРЬ СОКРАЩЕНІЙ:

ар.—арестовать, б.—борода, бр.—братъ, в.—волосы, всл.—высылка, вд.—вдова, вкрс.—выкрестъ изъ евреевъ, г.—гласный, гл.—глаза, граж.—гражданинъ, Г. Ж. У.—Губернск. Жандарм. Упр., Г-ръ—Губернаторъ, дв.—дворянинъ, дѣв.—дѣвица, дч. ус.—дочь усыновленная, дч. адм.—дочь адмирала, ев.—еврей, евн.—евангелистъ, жн.—женатъ, ж.—жена, жт.—житель, змж.—замужемъ, іуд.—іудейскаго, кр.—крестьянинъ, куп.—купецъ, куп. с.—купеческій сынъ, Кт.—католикъ, л.—лицо, Ок. Сд.—Окружный Судъ, лют.—лютеранинъ, л. п. гр.—личный поч. гражд., м.—мѣщанинъ, М-ра—Министра, мж.—мужъ, М. С.—Мир. Судья, пдз.—надзоръ, нс.—посѣ. нез. с.—незаконный сынъ, набл.—наблюденіе, О. О.—Охранное отдѣленіе, об.—обыскать, о?—одѣвается, Ос. Сов.—Особое Совѣщаніе, П. дв.—Потом. дворянинъ, П. п. гр.—Потом. поч. гражд., пст—постановленіе, пр.—православный, пх.—походка, прпр.—препроводить, Прк.—Прокуроръ, р.—ростъ, расп.—распоряженіе, рб.—рабочій, разв.—разведенъ, с. св.—сынъ священника, св.—священникъ, с. об.-оф.—сынъ обер-офиц., с. шт.-оф.—сынъ штабъ-офиц., с. гвр.—сынъ генерала, с. пс.—сынъ псаломщика, ст.—студентъ, сл.—слушатель (слушательница), с. дьяк.—сынъ дьякона, кур.—курсистка, сс.—сестра, С. сл.—судебный слѣдователь, С. Пал.—Судебная Палата, сек.—секстантъ, тл.—тѣлосложеніе, у.—усы, ув.—увѣдомить, урж.—уроженецъ, хл.—холостъ, ц.—цеховой, эм.—эмигрантъ.

Списокъ А1.

По розыскѣ нижепоименованныхъ лицъ, надлежитъ **немедленно ихъ арестовать, обыскать** и затѣмъ поступить съ ними согласно указаннаго въ пунктѣ і каждой розыскной статьи требованія розыскивающихъ учрежденій и **увѣдомить объ исполненіи Департаментъ Полиціи** на предметъ прекращенія розыска.

А. 23610. **Евдокимъ Ѳедосѣевъ (Ѳедосовъ) БАТУРА.**

а) кр. д. Горки, Комаровическ. в., Черниковск. у., Могилевск. г., 23 л., пр., колбасникъ. г) р. ср., л. кргл., в. рус. е) г. Челябинскъ, анар.-ком. з) 987¹ ул. о нак. и 2 ч. 102 ст. уг. ул. і) ар. об. прпр. расп. С. Сл. вжн. дл. Троицк. Ок. Сд. к) VIII—7552.

А. 23611. **БЕКЛЕМИШЕВЪ**, клч. **„Леонидъ".**

а) ст. СПБ. уп. г) р. выс., блонд. е) соц.-рев. ж) СПБ. Г. Ж. У. з) 102 ст. уг. ул. і) ар. об. ув. Нк. СПБ. Г. Ж. У. к) VIII—6708.

А. 23612. **Генеся Хаимова ГАРДАШНИКОВА.**

а) сс. пос. Бирюльск. в., Верхоленск. у., изъ м. мст. Хотавижъ, Климовическ. у., Могилевск. г., 21 г., іуд. г) р. 2 ар. 2 в., в. чрн., гл. кар. е) соц.-рев. і) ар. об. ув. Иркутск. Г-ра. к) VIII—6948.

А. 23613. **Сергѣй Викторовъ ГОРДѢЕВЪ.**

а) кзк. Степной стиц., пос. Степнаго, Троицк. у., Оренбургск. г., 25 л., пр., дом. чтл. б) от. Викторъ — с. Демарино, Троицк. г. г) р. ср., в. св.-рус., б. рыж., глухъ. е) скр. г. Челябинска, анар.-ком. з) 2 ч. 987¹ ст. ул. нак. и 2 ч. 102 ст. уг. ул. і) ар. об. прпр. расп. С. Сл. вжн. дл. Троицк. Ок. Сд. к) VIII—551.

А. 23614. **Владиміръ Владиміровъ ДЕЛЕВСКІИ, ДИЛЕВСКІИ, ДЫЛЕВСКІИ.**

а) пот. дв., 29 л., пр. б) мт. Викторія Перова. в) сс. Викторія — Асхабадъ, Софія, Татьяна — г. Тула. г) р. 1 м. 76—62 с., в. т.-рус., гл. глб., хром. д) фот. пр. е) г. Бѣлевъ, соц.-рев. з) 1 ч. 102 ст. уг. ул. і) ар. об. ув. СПБ. С. Пал. к) VIII—7358.

А. 23615. **Михаилъ Андреевъ КУРИСЬКОВЪ.**

д) приложен. фот. къ ст. 23256 изображаетъ не Куриськова, фотогр. надлеж. счит. недѣйств. к) исх. О. О. 99587, 8—6501.

А. 23616. **Лея Мордухова ПРИВОРОТСКАЯ.**

а) м. мст. Дымера, Кіевск. г. и у., іуд., чулочн. б) от. Мордухъ Фроимовъ, мт. Пело Гершева—г. Кіевъ. в) бр. Гершунъ, сс. Фейга, Сосла, Ривка, Сура, Бейла, Нихама, Макля—г. Радомысль. е) г. Екатеринославъ, соц.-дем. з) всл. ндз. 2 г. съ 23 Іюля 11 г. і) ар. об. ув. Екатериносл. Г-ра. к) VIII—7560.

А. 23617. **Іохель-Давидъ Іохелевъ-Давидовъ РОЗЕНБЕРГЪ.**

а) м. мст. Шаты, Вилькомирск. у., Ковенск. г., 32 л. б) мт. Геня Сендерова—мст. Шаты. г) р. 1 м. 59 с., в. т.-рус. д) фт. пр. е) скр. с. Петрова, Александрійск. у. соц.-рев. ж) пст. М. В. Д. з) пдч. ндз. г. Одессы 1 г. і) ар. об. прпр. расп. Одесск. Пдмст. ув. Одесск. Грдч. и Херсон. Г-ра. к) VIII—6922.

А. 23618. **Іосифъ Алексѣевъ РУХАДЗЕ.**

а) кр. Кутаисск. г. и у., Гапирск. Общ. с. Квитціи, 29 л., пр., тргвц. б) от. Алексѣй Осиповъ, 65 л., мчх. Параскевья, 40 л.—мст. прщ. в) бр. Ромедекъ, Константинъ, сс. Нина—при род. г) р. 2 ар. 7 в., гл. в. чрн. д) фт. пр. е) скр. Нарымск. кр. Янв. 12 г., рев. ж) пст. М. В. Д. з) всл. ндз. Нарымск. кр. 3 г. съ 4 Дек. 09 г. і) ар. об. прпр. расп. Томск. уѣз. Испр. к) VIII—7564.

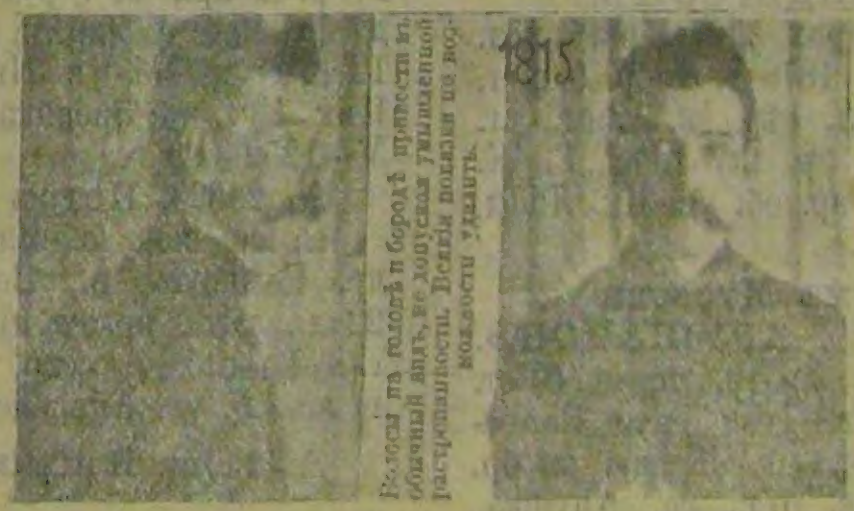

А. 23614. **Владиміръ Владиміровъ ДЕЛЕВСКІИ, ДИЛЕВСКІИ, ДЫЛЕВСКІИ.**

А. 23617. **Іохель-Давидъ Іохелевъ Давидовъ РОЗЕНБЕРГЪ.**

А. 23618. **Іосифъ Алексѣевъ РУХАДЗЕ.**

Къ розыскному циркуляру № 89014—195—1912 г.

Списокъ А 2.

По розыскѣ нижепоименованныхъ лицъ, надлежитъ **немедленно ихъ арестовать, обыскать** и затѣмъ поступить съ ними согласно указаннаго въ пунктѣ і каждой розыскной статьи требованія розыскивающихъ учрежденій и **увѣдомить объ исполненіи Департаментъ Полиціи** на предметъ прекращенія розыска.

А. 23619. **Ермолай Ивановъ АКСЕНОВЪ.**

а) сс. пос. Канск. у., Устьянск. в., д. Далай, 34 л., пр., слср. г) р. 2 ар. 4²/₈ в., гл. т.-сѣр., л. рябов., в. темн., б. у. рус. е) скр. г. Красноярска 28 Мар. 12 г. і) ар. об. ув. Енис. Г-ра. к) VIII—7562.

А. 23620. **Джонъ АНДЕРСОНЪ.**

а) боцманъ англ. парох. „Калабрія“, род. г. Бергинѣ въ Норвегіи 1878 г. г) р. 5 фут. 8¹/₂ д. (англ. мѣры), гл. сѣр., в. кашт., тл. плти., нс. припл. д) фт. пр. ж) Лифл. Г. Ж. У. з) 132 ст. уг. ул. і) ар. об. ув. Нк. Лифл. Г. Ж. У. к) VIII—7565.

А. 23621. **Амбарцумъ Мусаевъ АРУШАНОВЪ.**

а) м. г. Шуши, 37 л., ар.-гр., торгов. б) от. Муса Арушановичъ, мт. Тези Гюль Вартанова, урж. Сулейманова — г. Шуша. в) бр. Михаилъ, Давидъ — безв. отл., сс. Апушка, Шашенка — г. Шуша. г) р. выс., полн., в. чрн.-прос., нс. блш. рябов. е) г. Шуша. і) ар. об. прпр. расп. Пмк. Нк. Тифлис. Г. Ж. У. въ Елисаветп. г. к) VIII—6949.

А. 23622. **Ревекка Абрамова АСКИНАЗИ**

а) сс. пос. с. Большерѣчинск., Посольск в., Селенгинск. у., Забайкал. Обл., 28 л., іуд г) р. 2 ар., в. т.-рус., гл. кар., уши оттоп д) фт. пр. е) скр. с. Большерѣчинск. 1 Апр 12 г. і) ар. об. ув. Нк. Иркутск. Г. Ж. У. Пмк. Нк. въ Забайкал. Обл. к) VIII—7353 V—1252—09 г.

А. 23623. **Петръ Петровъ АУГУЛЪ.**

а) сс. пос. с. Яланск., Енисейск. у., из кр. Рамкоуск. в., Венденск. у., Лифлянд. г. 22 л., лют., пркзч. г) р. 2 ар. 7⁴/₈ в., в. рус гл. сѣр.-глб. е) скр. с. Яланск. 4 Мар. 12 і) ар. об. ув. Енисейск. Г-ра. к) VIII—6858

А. 23624. **Владиміръ Ивановъ АФАНАСЬЕВЪ**

а) дв., 33 л., вольн. писецъ. в) ж. Евдокі

Федорова, 23 л., сн.—г. Астрахань. г) р. ср., тл. плотн. в. т.-рус., у. рус., см. ст. 23663. д) фт. пр. е) г. Астрахань, прож. по похищ. псп. на имя астрах. мѣщ. Владиміра Петрова Павлова отъ 5 Мар. 12 г. № 913, Астрах. мѣщ. у. з) получ. денегъ по подл. ассигн. 59, 354, 358, 359, 362 и 2 ч. 481 ст. ул. о пак. і) по обнр. ар. об. ув. С. сл. 4 уч. г. Астрахани. к) VIII—6595.

А. 23625. Мендель Берковъ БѢГУНЪ.

а) сс. пос. Коноваловск. в., Балаганск. у., изъ м. мст. Лопшина, Минск. г., 29 л., іуд. б) от. Берка—мст. Лопшино. г) р. 2 ар. 4 в., гл. кар., л. ряб., в. т.-рус. кудр., нс. грб. е) скр. с. Коновалова, Фев. 12 г. і) ар. об. прпр. расп. Балаганск. уѣз. Испр. ув. Нк. Иркутск. Г. Ж. У. к) VIII—6855 и 7831.

А. 23626. Карлъ Кузьминъ БѢЛОНЪ.

а) 16 л. г) см. ст. 18730. і) за неуст. принадлежн. къ иностр. под. пдлж. водвор. въ Арханг. г. к) VIII—5167.

А. 23627. Кузьма Осиповъ БѢЛОНЪ.

а) 67 л. г) р. 1 м. 66 с., в. чрн.-прос., лв. щк. шрм., см. ст. 18731. і) за неуст. принадл. къ иностр. поддан. пдлжт. водвор. въ Арханг. г. к) VIII—5167.

А. 23628. Розалія Кузьмина БѢЛОНЪ.

а) 16 л. г) см. ст. 18732. і) за неуст. принадлежн. къ иностр. под. пдлж. водвор. въ Арханг. г. к) VIII—5167.

А. 23629. Степанъ Кузьминъ БѢЛОНЪ.

а) 18 л. г) р. 1 м. 66 с., в. чрн., см. ст. 18733. і) за неуст. принадл. къ иностр. поддан. пдлжт. водвор. въ Арханг. г. к) VIII—5167.

А. 23630. Густавъ Андреевъ БИТЦЪ.

а) сс. пос., изъ кр. Лифляндск. г., Валкск. у., Тизенск. в., 38 л., лют., слес. г) р. 2 ар. 7½ в., гл. кар., в. т.-рус., указ. пал. пр. рк. кривой. е) скр. с. Троицк., Канск. у. і) ар. об. прпр. расп. Енис. Г-ра. к) VIII—7555 и 7354.

А. 23631. Алексѣй Семеновъ БУГАРЕВЪ.

а) кр. Московск. г., Коломенск. у., Сандыревск. в., с. Сандырей, 21 г. е) скр. г. Москвы 14 Мар. 12 г. ж) пст. М. В. Д. 22 Авг. 11 г. з) всл. пдз. Чердынск. у. 3 г. і) ар. об. прпр. расп. Пермск. Г-ра. к) V—512—11 г.

А. 23632. Владиславъ Станиславовъ БУДЫНКЕВИЧЪ.

а) жит. д. Кононница, Ново-Александрійск. у., Люблинск. г., 24 л, е) скр. 09 г. ж) пст. М. В. Д. 10 Мар. 08 г. з) всл. пдз. Нарымск. кр. 3 г. і) ар. об. прпр. расп. Томск. Г-ра. к) V—406—08 г.

А. 23633. Янъ Яновъ ВАКСМАНЪ.

а) сс. пос. Посольск. в., Селенгинск. у., изъ кр. Лифляндск. г., Рижск. у., Леневардск. в., 22 л. г) р. 2 ар. 6½ в., гл. сѣр., в. рус., см. ст. 23418. д) фот. пр. і) ар. об. прпр. расп. Воен. Г-ра Забайкальск. Обл. к) V—19 ч. 8—08 г. и VIII—6782.

А. 23634. Оскаръ Альвиновъ ВИНШЪ, онъ-же ПЛЕИНИЦЪ.

а) сс. пос. Мартыновск. в., Киренск. у., 27 л., лют. г) р. 2 ар. 8 в., в. св.-рус., гл. сѣр., л. осп. е) скр. г. Красноярска 18 Мар. 12 г. і) ар. об. ув. Енис. Г-ра. к) VIII—7561.

А. 23635. Иванъ Ивановъ ВОРКУЕВЪ, изв. (плг.).

а) кр. Владимірск. г., Ковровск. у., Вознесенск. в.. д. Захарцева, 22—25 л. г) р. выс., в. рус., л. толст. е) скр. Покровск. у., Владимірск. г. 13 Апр. 12 г. і) ар. об. прпр. расп. С. сл. 1 уч. Богородск. у., Московск. г. и ув. Покровск. уѣз. Пол. Упр. Владим. г. к) VIII—6923.

А. 23636. Михаилъ Никандровъ ГОЛУБЕВЪ.

а) кр. Костромск. г., Чухломск. у., Борѣевск. в., д. Починка Якушова, 32 л., пр., стол. б) от. Никандръ Ефимовъ. 71 г., мт. Устинія Васильева, 71 г. — д. Починка Якушова. в) бр. Василій—арест. роты г. Костромѣ, Александръ—на род. г) р. 2 ар. 7 в., гл. сѣр., в. рус., подъ пр. гл. шрм. е) скр. д. Якушовой Дек. 09 г. з) всл. пдз. на род. 2 г. съ воспр. пребыв. стлц. и стлч. г. і) ар. об. пдч. пдз. указ. усл. ув. Костром. Г-ра. к) VIII—7406.

А. 23637. Иванъ Никифоровъ ГРИГОРЬЕВЪ, изв. (плг.).

а) м. г. Ставрополя, 30 л., пр., токарь по метал. б) от. Никифоръ Семеновъ, мт. Евфросинія Петрова. в) бр. Григорій, Семенъ — г. Ставрополь. е) г. Грозный, соц.-дем. і) ар. об. устн. лчн. ув. Нк. Терск. Обл. Ж. Упр. к) VIII—7349.

А. 23638. Фаня ДИРЕКТОРОВИЧЪ, урж. **МЫШКИНДЪ.**

а) м. ур. г. Минска, 27 л., іуд. б) от. Сроль, мт. Хая-Года Вульфова. г) р. мал., шат., л. кргл. е) съ 07 г. прож. Пруссіи, эмиграц. агент. з) перен. пор. Охр. і) ар. об. прпр. расп. Нк. Ж. У. Сувалкск., Августовск. и др. у. к) VIII—6854.

А. 23639. Федоръ Ивановъ ДОНЕЦЪ.

а) кр. с. Тайницы, Таращанск. у., Кіевск. г., 17 л. г) р. ср., в. т.-рус., на нижн. гб. шрм. з) 169 ст. ул. о пак. і) ар. об. ув. Балтскаго уѣз. Испр. к) VIII—6792.

А. 23640. Карлъ Карловъ ДРАФЕНЪ.
а) сс. пос. Мартыновск. в., Киренск. у., изъ кр. Виндавск. у., Дандангельск. в., 25 л., люг. г) р. 2 ар. 8½ в., гл. кар., в. св.-рус. е) скр. мст. прич. 27 Янв. 12 г. і) ар. об. прпр. расп. Киренск. уѣз. Испр. и ув. Нк. Иркутск. Г. Ж. У. к) VIII—6605.

А. 23641. Юзефъ Юзефовъ ЗАВИСЛЯКЪ.
а) сс. пос. с. Чалбышевск., Бѣльск. в., Енисейск. у., изъ м. г. Ловича, Варшавск. г., 22 л., кт., спжник. г) р. 2 ар. 6⅛ в., гл. сѣр., в. т.-рус., уши отт. е) скр. с. Чалбышевск., 21 Мар. 12 г. і) ар. об. ув. Енисейск. Г-ра. к) VIII—6857.

А. 23642. Мовша Вельковъ КАГАНЪ.
а) сс. пос. с. Троицк., Тасѣевск. в., Канск. у., 21 г., изъ м. н. Журавичи, Быховск. у., іуд., чнрбч. г) р. 2 ар. 7 в., в. чрн., гл. кар., л. смгл. е) скр. с. Троицк. і) ар. об. ув. Енис. Г-ра. к) VIII—7563.

А. 23643. Захаръ Абрамовъ КАНДЕЛЬ (КАНДЛЕРЪ), изв. (илг.).
а) Бѣлецк. м. е) Иркутскъ, пдлжн. исп. бзср. Бѣлецк., Бессар. г. Пол. Упр. 18 Янв. 09 г. № 74. і) устив. лчн. ар. об. ув. Нк. Иркутск. Г. Ж. У. к) 8—7399, исх. 100295—О. О.

А. 23644. Осипъ-Станиславъ Антоновъ КАРЧЕВСКІЙ.
а) м. г. Варшавы, 36 л. е) скр. г. Торжка 17 Дек. 11 г. ж) пст. М. В. Д. 28 Дек. 09 г. з) пдч. ндз. мст. прип. 5 л. і) ар. об. прпр. расп. Варшав. Об. Плцмст. к) V—1244—09 г.

А. 23645. Алексѣй Кузьминъ КОВАЛЕНКО.
а) кр. хут. Власова, Нагалинск. в., Бирюч. у., Воронежск. г., 32 л., книгоиздател. б) мт. Пелагея Константинова — г. Кіевъ. г) р. ср., в. т.-рус., гл. сѣр. е) г. Кіевъ. з) 2 п. 73, 1 п. 74, 128 и 1, 2 и 6 п.п. 129 ст. уг. ул. і) по обир. ув. С. сл. 12 уч. г. Кіева. к) VIII—7791.

А. 23646. Фейтель Неуховъ КОГАНЪ.
а) сс. пос. изъ м. мст. Лукомиля, Сѣнненск. у., Могилевск. г., 24 л., іуд., фармацевт. г) р. 2 ар. 3½ в., гл. в. чрн., б. рус. е) скр. с. Тасѣевск., Канск. у. і) ар. об. прпр. расп. Енис. Г-ра. к) VIII—7792.

А. 23647. Игнатій Петровъ КОСИКЪ.
а) м. г. Канева, Кіевск. г., матр.-рулев. е) скр. Грецію, съ канонерск. лодки „Кубанецъ". і) ар. об. прпр. расп. воен. Нчлства ув. к) VIII—7278, исх. 100204—О. О.

А. 23648. Янъ Микелевъ КРАСТИНЪ.
а) сс. пос. с. Твороговск., Посольск. в., Селенгинск. у., Забайкальск. Обл., 48 л., люг. г) р. 2 ар. 6¾ в., гл. сѣр.-глб., в. чрн. д) фт. пр. е) с. Твороговское. і) ар. об. прпр. расп. Прист. 4 ст. Селенгинск. у., ув. Нк. Иркутск. Г. Ж. У. и Пмк. Нк. того же Упр. въ Забайк. Обл. к) VIII—8090.

А. 23649. Дмитрій Григорьевъ КУДЕЛИНЪ, изв. (илг.).
а) м. пос. Павловск., Богородск. у., Московск. г. в) ж. Зинаида Игнатьева. г) загр. исп. вид. Канц. Московск. Гир.-Г-ра 17 Янв. 12 г. № 384 владѣльцемъ утерянъ. і) ар. об. устн. лчн. поступ. по результ. ув. к) 8—6912, исх. 99938—О. О.

А. 23650. Иванъ Матвѣевъ КУЧЕРОВЪ.
а) кр. Подольск. г., Проскуровск. у., 45 л., пис. Казарлинск. вол. прав., Курганск. у. г) р. в.-ср., сухощ., в. рус., гл. кар., нс. дли., у. сѣд. е) скр. 22 Апр. вол. пр. з) раст. свыше 1000 р. і) ар. об. ув. Тобольск. Г-ра. к) VIII—7970.

А. 23651. Владиміръ Игнатьевъ ЛОКОТЬ.
а) сс. пос. с. Большерѣчинск., Посольск. в., Селенгинск. у., Забайкальск. Обл., изъ м. г. Вильны, 23 л., пр., слср. г) р. 1 м. 71 с., в. т.-рус., гл. сѣр., нс. прм. д) фт. пр. е) скр. с. Большерѣчинск. 1 Апр. 12 г. і) ар. об. ув. Нк. Иркутск. Г. Ж. У. и Пмк. Нк. въ Забайкал. Обл. к) VIII—7350 и V—3537—08 г.

А. 23652. Боори Владимірова МИХАИЛОВА.
а) 22 л. г) см. ст. 18752. і) за неуст. принадлежн. къ иностр. под. пдлж. водвор., въ Арханг. г. к) VIII—5167.

А. 23653. Борко МИХАИЛОВА.
а) 55 л. г) см. ст. 18753. і) за неуст. принадлежн. къ иностр. под. пдлж. водвор. въ Арханг. г. к) VIII—5167.

А. 23654. Екатерина Іосифова МИХАИЛОВА.
а) 22 л. г) см. ст. 18754. і) за неустн. принадлежн. къ иностр. под. пдлж. водвор. въ Арханг. г. к) VIII—5167.

А. 23655. Нина Владимірова МИХАИЛОВА.
а) 19 л. г) см. ст. 18755. і) за неуст. принадлежн. къ иностр. под. пдлж. водвор. въ Арханг. г. к) VIII—5167.

А. 23656. **Владиміръ Михайловъ МИХАИЛОВЪ.**

а) 65 л. г) р. 1 м. 61 с., в. чрн., см. ст. 18756. і) за неуст. принадлежн. къ иностр. поддан. пдлж. водвор. въ Арханг. г. к) VIII—5167.

А. 23657. **Михаилъ Владиміровъ МИХАИЛОВЪ.**

а) 23 л. г) см. ст. 18757. і) за неуст. принадлежн. къ иностр. под. пдлж. водвор. въ Арханг. г. к) VIII—5167.

А. 23658. **Шуко Владиміровъ МИХАИЛОВЪ.**

а) 35 л. г) см. ст. 18758. і) за неуст. принадлеж. къ иностран. под. пдлж. водвор. въ Арханг. г. к) VIII—5167.

А. 23659. **Янко Владиміровъ МИХАИЛОВЪ.**

а) 29 л. г) р. 1 м. 73 с., т. шти., см. ст. 18759. і) за неуст. принадлежн. къ иностр. поддан. пдлж. водвор. въ Арханг. г. к) VIII—5167.

А. 23660. **Николай Зааловъ НАДИБАИДЗЕ,** опъ-же **Василій ЧАИШВИЛИ.**

а) жит. с. Сакдріони, Тіонетск. у., Тифлис. г., 22 л. г) р. ср., л. кргл., полн., в. рус., пхдк. быстр. ж) пст. М. В. Д. 28 Нояб. 11 г. з) всл. ндз. Пермск. г. 3 г. і) ар. об. прпр. расп. Пермск. Г-ра. к) V—706—11 г.

А. 23661. **Мирза Ага БАБА-ОГЛЫ.**

а) перс. под., 22 л. ж) Тифл. Ок. Сд. з) на 2 мѣс. тюр. закл. і) ар. об. ув. Тифлис. Г-ра. к) VIII—7300.

А. 23662. **Рустамъ ГУСЕИНЪ-ОГЛЫ.**

а) перс. под., 21 г., мгм., чирбч. г) р. 2 ар. 3½ в., в. чрн., гл. кар., л. ряб. е) г. Баку. з) 169 ст. ул. о нак. і) ар. об. ув. Мир. Сд. Бакинск. Гор. Миров. Отд. к) VIII—7024.

А. 23663. **Владиміръ Петровъ ПАВЛОВЪ,** изв. (илг.).

г) см. ст. 23624 Владиміръ Ивановъ Афанасьевъ. е) скр. Астр. 5 Мар. 12 г. съ похищ. пси., выд. Астрах. м. у. 5 Мар. 12 г. № 913, дѣйств. влад. пси. прож. Астрах. і) ар. об. ув. С. сл. 4 уч. г. Астрахани. к) 8—7298.

А. 23664. **Андрей Венедиктовъ ПИВОВАРЧУКЪ.**

а) кр. с. Больш. Бѣлки, Вышгорск. в., Кременецк. у., Волынск. г., 27 л., пр., пркзч. б) от. Венедиктъ Алексѣевъ, мт. Іустинія Степанова—с. Бол.-Бѣлки. б) бр. Филиппъ, Феодосій, сс. Харитина, Наталія — на род. г) р. ср., в. рус., л. прдлг., гл. глб. е) с. Больш. Бѣлка. з) 1 ч. 129 и 103 ст. уг. ул. і) ар. об. прпр. расп. Пмк. Нк. Волынск. Г. Ж. У. въ Ровенск. и др. у. к) VIII—7485 и 7930.

А. 23665. **Никифоръ Прокопьевъ ПОЯРКО.**

а) сс. пос. д. Шадриной, Анциферов. в., Енисейск. у., изъ м. г. Тирасполи, 37 л., пр., столяр. в) ж. Марія Францева, дч. Марія, сн. Георгій, Павелъ — г. Баку. г) р. 2 ар. 5½ в., в. чрн., б. у. рус., гл. сѣр., уши оттоп., пс. прм. е) скр. с. Ермаковск., Минусинск. у., 15 Мар. 12 г. і) ар. об. ув. Енис. Г-ра. к) VIII—6795.

А. 23666. **Фрида Нотова РАДЗИЛОВСКАЯ,** по мж. **СТАХОВИЧЪ.**

а) сс. пос. с. Большерѣчинск., Посольск. в., Селенгинск. у., Забайкал. Обл., изъ м. г. Шавли, 25 л. іуд. г) р. 1 ар. 3 в., в. рыж., гл. кар., см. ст. 23676. д) фт. пр. е) скр. с. Большерѣчинск. 1 Апр. 12 г. і) ар. об. ув. Иркутск. Г. Ж. У. и Пмк. Нк. въ Забайк. Обл. к) VIII—7352 и V—1252—09 г.

А. 23667. **Исаакъ Гершевъ РИНГЕЛЬГЕИМЪ.**

а) сс. пос. Манзурск. в., Верхоленск. у., изъ м. г. Ленчны, Любартовск. у., Люблинск. г., 26 л., іуд. г) р. 2 ар. 4 в., гл. кар., л. смгл., в. т.-рус. е) скр. Манзурск. в. і) ар. об. ув. Нк. Иркутск. Г. Ж. У. к) VIII—7405.

А. 23668. **Амалія Юрьева РИТТЕРЪ.**

а) сс. пос. с. Тасѣевск., той же в., Канск. у., Енис. г., 28 л., изъ м. г. Риги, лют., учтл. г) р. 2 ар. 6¾ в., в. рус., гл. глб., пр. плч. ниже лѣв. е) скр. с. Тасѣевск. Іюнѣ 10 г. і) ар. об. ув. Енис. Г-ра. к) VIII—7355 и 7554.

А. 23669. **Марія Меерова РУДШТЕЙНЪ,** она-же **НАТАНСОНЪ.**

а) Несвижск. м., Слуцк. у., 47 л., іуд. в) разведен. мж.—Слуцкій у. г) р. в.-ср., т. полн., гл. кар., пхдк. развал. е) скр. г. Минска, 7 Мар. 12 г. тайн. эмигр. з) 32—34 ст. пол. о Гос. Ох. і) ар. об. ув. Нк. Минск. Г. Ж. У. к) VIII—7553.

А. 23670. **Анатолія-Іоганна Адамова-Карлова РУТКОВСКАЯ.**

а) сс. пос. с. Большерѣчинск., Посольск. в., Селенгинск. у., Забайк. Обл., изъ дв. Виленск. г., 35 л., кт., акуш. г) р. 2 ар. 4 в., в. чрн., гл. кар., при разгон. подним. бр. д) фт. пр. е) скр. с. Большерѣчинск. 1 Апр. 12 г. і) ар. об. ув. Нк. Иркутск. Г. Ж. У. и Пмк. Нк. въ Забайкальск. Обл. к) VIII—7351 и V—2784—07 г.

А. 23671. **Тимофей Владиміровъ СВИСТУНЪ-ЛУКАЩЕНКО,** изв. (илг.).

а) кр. с. Головчинецъ, Летичевск. у., Подольск. г., 19 л. г) р. ср., блонд. е) скр. Во-

ронковск. вол. прав. і) ар. об. ув. Балтскаго уѣз. Испр. к) VIII—6794.

А. 23672. **Иванъ Михайловъ СЛОБОДАНЮКЪ**, изв. (нлг.).
а) кр. с. Головчинецъ, Летичевск. у., 14 л. г) р. мал., блонд., л. полн. е) скр. Воронковск. вол. прав. і) ар. об. ув. Балтск. уѣз. Испр. к) VIII—6793.

А. 23673. **Эдуардъ Семеновъ (Степановъ) СОКОЛДЫНСКІИ**.
а) сс. пос. Манзурск. в., Верхоленск. у., изъ кр. д. Романово, Минск. г. и у., 23 л., кт., чирбч. б) мт. Терезія Михайлова, урж. Габшевичъ—г. Минскъ. в) бр. Владиміръ, сс. Марія, Елена, Софія—г. Минскъ. г) р. 2 ар. 7 в., гл. сѣр., в. рус. е) скр. с. Манзуры. і) ар. об. ув. Мир. Сд. 1 уч. Верхоленск. уѣз. и Нк. Иркутск. Г. Ж. У. к) VIII—7558 и 7738.

А. 23674. **Владиміръ Алексѣевъ СОЛИНЪ**.
а) сс. пос. Манзурск. в., Верхоленск. у., изъ м. г. Сарапула, 26 л., пр., слср. б) мт. Марія Андреева, ур. Мерзлякова—г. Иркутскъ. г) р. 2 ар. 8⅝ в., гл. сѣр., в. чрп. е) скр. с. Манзуры. і) ар. об. ув. Мир. Сд. 1 уч. Верхоленск. у. и Нк. Иркутск. Г. Ж. У. к) VIII—7559 и 7738.

А. 23675. **Отто Адамовъ СПРОГИСЪ**.
а) сс. пос. д. Средней, Тасѣевск. в., Канск. у., изъ кр. Лифл. г., Вольмарск. у., Рувнск. в., 33 л., лют., печникъ. г) р. 2 ар. 5½ в., гл. сѣр., в. рус., л. тмн. е) скр. д. Средней Мар. 10 г. і) ар. об. ув. Енис. Г-ра. к) VIII—6612 и 6791.

А. 23676. **Фрида Нотова СТАХЕВИЧЪ**, она-же **РАДЗИЛОВСКАЯ**.
і) см. ст. 23666. Радзиловская. к) VIII—7352.

А. 23677. **Мартъ Мартовъ ТААРТЪ**.
а) ссыл. пос. Орлинск. в., Киренск. у., изъ кр. Лифл. г. и у., Ново-Вондомск. в., 20 л., лют. г) р. 2 ар. 6⅝ в., в. рус., л. угрев. е) скр. Орлинск. в. і) ар. об. прпр. расп. Киренск. уѣз. Испр. ув. Нк. Иркутск. Г. Ж. У. к) VIII—7357.

А. 23678. **Митрофанъ ТАРАНУХА**, изв. (нлг.).
а) кр. м. Варвы, Гнѣдинск. в. е) скр. пути слѣд. Озерянскаго вол. прав. въ Гнѣдинское 6 Дек. 11 г. і) ар. об. ув. Полтавск. Г-ра. к) VIII—3381.

А. 23679. **Тема-Лея Лейбова ТАРАХОВСКАЯ**.
а) ссыл пос. д. Канарейской, Тасѣевск. в., Канск. у., Енис. г., 25 л., изъ м. мст. Хойники, Рѣчицк. у., іуд., чирбч. г) р. 2 ар. 4 в., гл. кар., в. т.-рус. е) скр. д. Канарейск. 10 г. і) ар. об. ув. Енис. Г-ра. к) VIII—7356 и 7556.

А. 23680. **Борисъ Викторовъ ТРОИЦКІИ**.
а) прис. пов. е) прож. по исп. кн. выд. Туркест. Акцизн. упр. 11 Авг. 1895 г. № 3410. і) ар. об. см. ст. 2605. к) VIII—7010.

А. 23681. **Эль-Беръ Залмановъ ФАИНЕРМАНЪ**.
а) м. г. Винницы, Подольск. г., 41 г. е) скр. г. Витебска 11 Апр. 12 г. ж) пст. М. В. Д. 8 Іюня 11 г. з) всл. ндз. Витебск. г. 3 г. і) ар. об. прпр. расп. Витебск. Г-ра. к) V—356—11 г.

А. 23682. **Филимонъ Васильевъ ФИЦЕВЪ**.
а) ссыл. пос. Мартыновск. в., Киренск. у., изъ кр. Могилевск. г., Гомельск. у., Былев. в., 32 л., пр. г) р. 2 ар. 5 в., гл. кар., в. т.-рус., у. свѣт. е) скр. мст. причисл. і) ар. об. прпр. расп. Киренск. уѣз. Испр. ув. Нк. Иркутск. Г. Ж. У. к) VIII—6607.

А. 23683. **Варвара ЦІОРОНЪ**.
а) 70 л. г) см. ст. 18776. і) за неуст. принадлежн. къ иностр. под. пдлж. водвор. въ Арханг. г. к) VIII—5167.

А. 23684. **Пинчо Францевъ ЦІОРОНЪ**.
а) 32 л. г) см. ст. 18777. і) за неустан. принадлежн. къ иностр. под. пдлж. водвор. въ Арханг. г. к) VIII—5167.

А. 23685. **Францъ Павловъ ЦІОРОНЪ**.
а) 80 л. г) р. 1 м. 66 с., в. сѣд., см. ст. 18778. і) за неустан. принадл. къ иностр. под. пдлжт. водвор. въ Арханг. г. к) VIII—5167.

А. 23686. **Григорій Терентьевъ ЧЕЛЮКАНОВЪ**.
а) ссыл. пос. Мартыновск. в., Киренск. у., изъ кр. Зарайск. у., Мокѣевск. в., с. Рожнова, 25 л., пр. г) р. 2 ар., гл. кар., в. тмн. е) скр. мст. причис. 27 Янв. 12 г. і) ар. об. прпр. расп. Киренск. уѣз. Испр. и ув. Нк. Иркут. Г. Ж. У. к) VIII—6606.

А. 23687. **Иванъ Іуліановъ ЧУБАТЫИ**.
а) кр. Евсѣевск. в., Балаганск. у., 29 л., пр. з) ограбл. Осинск. вол. прав. і) ар. об. ув. Нк. Иркутск. Г. Ж. У. к) VIII—3497 и 1307.

А. 23688. **Василій Ананьевъ ШЕСТАКЪ**, онъ-же **ШЕСТАКОВЪ**. а) кр. д. Якубово, Высоцк. в., Оршанск. у., 34 л. б) от. Ананій, мт. Евдокія—д. Якубово. в) сс. Василиса Кравцова—с. Силовье, Марфа Свитель—д. Якубово, ж. Матрена Иванова, 3 дт. г) р. ср., гл. сѣр., в. св.-рус. е) скр. г. Игумена Мар. 12 г. ж) пст. М. В. Д. з) всл. пдз. г. Игуменъ 2 г. съ 5 Авг. 08 г. і) ар. об. прир. расп. Игуменск. уѣз. Испр. к) VIII—7301.

А. 23689. **Михаилъ Михайловъ ШМЕЛЕВЪ**, нзв. (нлг.). а) м. г. Москвы, 32 л., пр., тргв. е) г. Уфа, прож. 28—30 Окт. 11 г. по пдлжп. псп. Московск. мѣщ. упр. 3 Мар. 10 г. № 3803. і) ар. об. устн. лчн. ув. к) VIII—6790.

А. 23620. **Джонъ АНДЕРСОНЪ.**

А. 23622. **Ревекка Абрамова АСКИНАЗИ.**

А. 23624. **Владиміръ Ивановъ АФАНАСЬЕВЪ.**

А. 23633. Янъ Яновъ ВАКСМАНЪ.

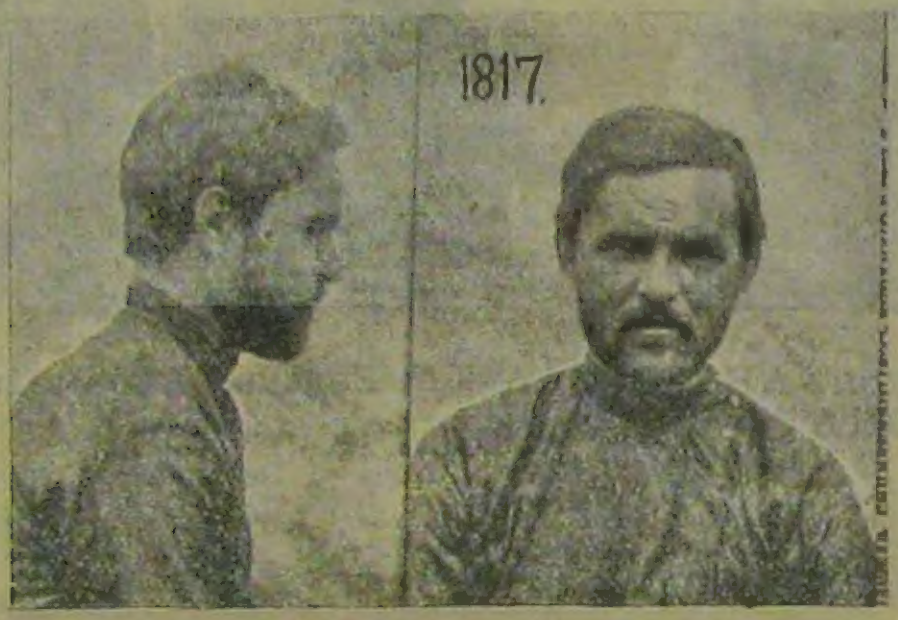

А. 23637. Иванъ Никифоровъ ГРИГОРЬЕВЪ.
изв. (нлг.).

А. 23648. Янъ Микелевъ КРАСТИНЪ.

А. 23657. Владиміръ Игнатіевъ ЛОКОТЬ.

А. 23666. Фрида Нотова РАДЗИЛОВСКАЯ.
по мж. СТАХОВИЧЪ.

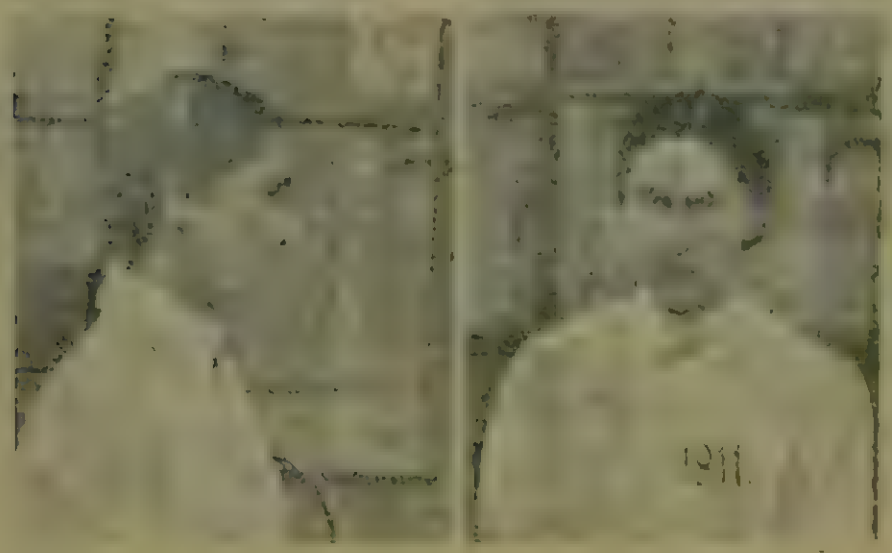

А. 23670. Анатолія-Іоганна Адамова-Карлова
РУТКОВСКАЯ.

Списокъ Б1 О выясненіи мѣстожительства.

По розыскѣ нижепоименованныхъ лицъ, надлежитъ немедленно исполнить требованія точно указанныя въ п.п. 3 и 1 каждой розыскной статьи, а именно: **сообщить розыскивающему учрежденію съ указаніемъ точнаго адреса** (наприм. о лицахъ розыскиваемыхъ по просьбѣ военнаго и другихъ вѣдомствъ и т п.).

Б. 23690. Залманъ Мордуховъ АНЕКШТЕЙНЪ.

г) см. ст. ст. 22059 и 22371. (экстр. роз. № 175—12 г.) ж) пст. М. В. Д. з) рзрш. отб. срк. ндз. СПБ-гѣ. і) сообщ. для безпрепятств. проп. прд. Имп. к) V—исх. 68310 и 68148.

Б. 23691. Владиміръ Николаевъ БАБИНЦЕВЪ.

а) дв. Бузулукск. у., Самарск. г. в) бр.—Бузулук. зем. Нк. г) см. ст. 23028. і) по обнр. ув. Новгород. Г-ра. к) VIII—7295.

Б. 23692. Варвара Филиппова ВАНЮШИНА.

а) Симбирск. м., 22 л. е) г. Самара, соц.-дем. і) по обнр. устн. нбл. за дѣят. и сношен. ув. Д-ть Пол. и Нк. Самарск. Г. Ж. У. к) VIII—7740, исх. 100755—О. О.

Б. 23693. Елена Францева ИГНАТОВИЧЪ.

а) урж. г. Ялуторовска, дв., 25 л. г) р. в.-ср., в. т.-рус., хдщв., нс. прм. і) по обнр. ув. к) VIII—7277 исх. 100205—О. О.

Б. 23694. Іосель Аріевъ КАЗАРѢЗЪ.

а) м. мст. Друя, Дисненск. у., 20 л. б) от. Арій. в) 5 бр., 2 сс. г) р. 1 м. 63 с., в. т.-рус., б. у. рыж., гл. кар. д) фт. пр. е) скр. г. Самары 6 Фев. 12 г. і) по обнр. ув. Нк. Самарск. Г. Ж. У. к) VIII—7297.

Б. 23695. Анна Васильева КЛИМОВА.

а) кр. с. Соколова, Кирсановск. у., Тамбовск. г., 31 г., пр., быв. учнц. Тамбов. фельдш. шкл. б) мт. Пелагея Федорова, ур. Ванина—с. Хилково, Кирсановск. у. г) р. выс., брюн., л. смгл., гл. кар. е) г. Тамбовъ. і) по обнр. устн. нбл. ув. Нк. Тамбов. Г. Ж. У. к) VIII—7484.

Б. 23696. Ольга Юстинова ЛОНСКАЯ.

а) кр. д. Лецевичъ, Лядкой в., Лидск. у., Виленск. г., 26 л., пр., телеграфистка. б) от. Юстинъ Ильинъ, мт. Магдалина—г. Гродна. г) р. ср., в. рус., гл. глб. д) фт. пр. е) скр. г. Варшавы изъ лечебн. нервно-больн. і) по обнр. водвор. къ родит. ув. Варш. Об.-Плцм. к) VIII—7903.

Б. 23697. Александръ Ивановъ МАРУНОВЪ.

а) кр. Новоселовск. в., Мензелинск. у., Уфимск. г. і) по обнр. ув. к) VIII—7277 исх. 100205—О. О.

Б. 23698. Антонина Николаева МЫЛЬНИКОВА.

а) м. г. Минусинска, Енис. г., 27 л., пр., учтл. г) р. ср., в. т.-рус. е) г. Минусинскъ. і) по обнр. устн. нбл. телегр. Имк. Нк. Енис. Г. Ж. У. въ г. Минусинскѣ. к) VIII—6853.

Б. 23699. Василій Іосифовъ СИДОРОВЪ.

а) м. г. Коврова, Владимірск. г., 30 л., пр., нар. учтл. г) р. в.-ср., в. т.-рус., сутул. е) скр. с. Краптыревск., Минусинск. у. 07 г. і) по обнр. устн. нбл. телегр. Имк. Нк. Енис. Г. Ж. У. въ г. Минусинскѣ. к) VIII—6852.

Л. 23700. Марія Іосифова ШЕБАЛИНА-ЛЕБЕДЕВА.

а) акуш., 40 л. в) мж. Михаилъ Петровъ Шебалинъ оконч. срк. ндз. Арханг. г. г) р. мал., в. т.-рус., л. желтов. е) г. Тверь и Арханг. г. і) по обнр устн. нбл. ув. Нк. Тверск. Г. Ж. У. к) VIII—6707.

Б. 23701. Сергѣй Терентьевъ ШЕШЕГОВЪ.

а) Уфимск. м. і) по обнр. ув. к) VIII—7277, исх. 100205—О. О.

В. 23694. **Іосель Аріевъ КАЗАРѢЗЪ.**

Б. 23696. **Ольга Юстинова ЛОНСКАЯ.**

Къ розыскному циркуляру № 89014—195—1912 г.

Списокъ Б2.

По розыскѣ нижепоименованныхъ лицъ, надлежитъ немедленно исполнить требованія точно указанныя въ п.п. **3** и **I** каждой розыскной статьи, а именно: сообщить розыскивающему учрежденію съ указаніемъ точнаго адреса (наприм. о лицахъ разыскиваемыхъ по заявленію родственниковъ, по просьбѣ военнаго и другихъ вѣдомствъ и т. п.) или наблюсти за недопущеніемъ въ предѣлы Имперіи тѣхъ лицъ, коимъ въѣздъ воспрещенъ или которые высланы безвозвратно или на извѣстныхъ условіяхъ за границу. Въ случаѣ же обнаруженія въ предѣлахъ губерніи кого-либо изъ лицъ, обязанныхъ выѣхать за границу взамѣнъ ссылки въ отдаленныя мѣстности, но оставшихся безъ особаго разрѣшенія въ Россіи—телеграфировать о нихъ Департаменту; при этомъ **надзоръ или наблюденіе** за обнаруженными **учреждается лишь въ томъ случаѣ**, когда это требованіе точно указано въ пун. **i** розыскной статьи.

Б. 23702. Александръ-Іосифъ Станиславовъ БУЦЕВИЧЪ.

а) дв. **е)** 10 Апр. 12 г. вбл. загр. по псп. выд. Московск. Гнр. Г-ромъ 31 Мар. 12 г. № 3066. **і)** по обнр. ув. **к)** V—85—12 г.

Б. 23703. Іосифъ Давыдовъ ВИЛЕНСКІЙ.

а) м. г. Бобруйска, 29 л., быв. ст. СПБ. ун. **ж)** пст. М. В. Д. 5 Мая 11 г. **з)** вcл. ндз. Архані. г. 3 г. 13 Апр. 12 г. разр. взд. загр. усл. не возв. прд. Имп. рап. 5 Мая 14 г. прт. слч. пст. всл. бдт. прив. исп. **і)** по обнр. телегр. **к)** V—247—11 г.

Б. 23704. Карлъ-Густавъ Эдуардовъ ГОРНЪ.

а) Керченск. м. **е)** вбл. загр. по псп. выд. Керчь-Еникальск. Грднч. 20 Апр. 12 г. № 45. **і)** обр. вним. тмж. чин. тщат. досм. бгж. въ слч. обнр. чего-либо прест. ар. прт. слч. прдст. своб. слѣд. ув. напр. избр. пути Ин. поз. Ж. У. **к)** VIII—7314, исх. 100402—О. О.

Б. 23705. Александръ Леоновъ ЭИНГОРНЪ.

а) быв. ст. Харьков. ун., 23 л. **е)** 4 Мая 12 г. вбл. загр. по псп. выд. Пермск. Г-ромъ 26 Апр. 12 г. № 98. **ж)** пст. М. В. Д. 28 Фев. 11 г. **з)** вcл. нлз. Чердынск. у. 3 г. 14 Апр.

12 г. разр. взд. загр. усл. не возв. прд. Имп. ран. 28 Фев. 14 г. прт. слч. ист. всл. бдт. прив. исп. і) по обнр. телегр. к) V—162—11 г.

Б. 23706. **Григорій Леоновъ ЭИНГОРНЪ.**

а) пот. поч. гр., 25 л., быв. ст. Харьков. ун. е) вбд. 4 Мая 12 г. загр. по исп. выд. Вологод. Г-ромъ 28 Апр. 12 г. № 21. ж) ист. М. В. Д. 24 Мар. 11 г. з) всл. ндз. Волог. г. 3 г. 13 Апр. 12 г. разр. взд. загр. усл. не возв. прд. Имп. ран 24 Мар. 14 г. прт. слч. ист. всл. бдт. прив. исп. і) по обнр. телегр. к) V—д. 162 и 197—11 г.

Б. 23707. **Николай Николаевъ ЕРМОЛАЕВЪ.**

а) пот. дв., быв. ст. СПБ. ун. е) 11 Апр. 12 г. вбл. загр. по исп. выд. Олонецк. Г-ромъ 16 Мар. 12 г. № 1888. і) по обнр. ув. к) V—350 ч. 2—11 г.

Б. 23708. **Нина Федорова ЕХЛАКОВА.**

а) быв. слуш. Москов. высш. женск. медиц. курс., 28 л. ж) ист. М. В. Д. 7 Мар. 11 г. з) идч. ндз. избр. мстж. кромѣ стлц., стлчн. г. и гор. гдѣ высш. учебн. зав. 2 г. 13 Апр. 12 г. разр. взд. загр. усл. не возв. прд. Имп. ран. 7 Мар. 13 г. прт. слч. пдч. ндз. указ. усл. і) по обнр. телегр. к) V—149 ч. 7—11 г.

Б. 23709. **Леонидъ Николаевъ КАЛАШНИКОВЪ.**

а) быв. ст. Москов. сельс.-хоз. инст., 24 л. ж) ист. М. В. Д. 10 Янв. 11 г. з) всл. ндз. Волог. г. 3 г. 16 Апр. 12 г. разр. взд. загр. усл. не возв. прд. Имп. ран. 10 Янв. 14 г. прт. слч. ист. всл. бдт. прив. исп. і) по обнр. телегр. к) V—716 ч. 9—10 г.

Б. 23710. **Вѣра Петрова КОВНАЦКАЯ.**

г) см. ст. 21229. ж) ист. М. В. Д. з) разр. пріѣздъ изъ загр. съ Авг. по Нояб. 12 г. въ Кіевск. г. і) сообщ. для безпр. прод. въ Россію. к) VIII—6849, исх. 68339—12 г. V Д.

Б. 23711. **Хаимъ Ааронов КОЛЧИНСКІЙ.**

а) Александрійск. м. е) вбл. загр. 15 Мар. 12 г. по исп. выд. Херсонск. Г-ромъ 2 Фев. 12 г. № 222. і) обр. вим. тмж. чин. тщат. досм. бгж. въ слч., обнр. чего-либо прест. ар. прт. слч. прдст. своб. слѣд. ув. папр. избр. пути Ик. подл. Ж. У. к) VIII—7198.

Б. 23712. **Лидія Петрова КУПРІЯНОВА.**

а) дв. г) см. ст. 22789 и экстр. роз. № 176. е) загр. з) разш. лѣтомъ возвр. Россію посе-литься въ Казанск. г. при матери, осенью въ Харьковѣ для отбыв. остающ. срк. ндз. і) сообщ. для безпрепятств. прод. прд. Имп. см. ст. 22789. к) VIII—7393 и 8070.

Б. 23713. **Давидъ Давидовъ КУФЕЛЬДЪ.**

а) быв. учтл. франц. и нѣмецк. яз. і) обр. вним. тмж. чин. тщат. досм. бгж. въ слч. обнр. чего-либо прест. ар. прт. слч. прдст. своб. слѣд. ув. напр. избр. пути Д-ть Пол. и Ик. подл. Ж. У. к) VIII—6609, исх. 99690—О. О.

Б. 23714. **Николай Николаевъ ЛЕБЕДЕВЪ.**

а) сп. дѣйств. стат. сов., быв. ст. СПБ. ун. е) 16 Апр. 12 г. вбл. загр. по исп. выд. Олонецк. Г-ромъ 7 Апр. 12 г. № 2394. і) по обнр. ув. к) V—126 ч. 13—11 г.

Б. 23715. **Федоръ Федоровъ (Фридрихъ-Михаилъ) ЛИНДЕ.**

а) м. г. Риги, 31 г. ж) ист. М. В. Д. 20 Фев. 12 г. з) всл. ндз. Нарымск. кр. 2 г. 21 Апр. 12 г. разр. взд. загр. усл. не возв. прд. Имп. ран. 20 Фев. 14 г. прт. слч. ист. всл. бдт. прив. исп. і) по обнр. телегр. к) V—848—ч. 12 г.

Б. 23716. **Михаилъ Лейзеровъ ЛУРЬЕ.**

г) сн. куп., 20 л., ст. Москов. ком. инст. е) 8 Апр. 12 г. вбл. загр. по исп. выд. Волог. Г-ромъ 31 Мар. 12 г. № 16. і) по обнр. ув. к) V—145 ч. 12—11 г.

Б. 23717. **Гиршъ Мовшевъ ПАЦЕНГЕЛЬ.**

а) м. г. Вытегры. е) 7 Апр. 12 г. вбл. загр. по исп. выд. Олонецк. Г-ромъ 16 Мар. 12 г. № 1889. і) по обнр. ув. к) V—767 ч. 14—11 г.

В. 23718. **Стефанъ Ксаверьевъ ПОЛИНСКІЙ.**

а) м. г. Варшавы, 25 л. ж) ист. М. В. Д. 5 Мар. 12 г. з) всл. ндз. г. Варшаву 2 г. 16 Апр. 12 г. разр. взд. загр. усл. не возв. прд. Имп. ран. 5 Мар. 14 г. прт. слч. ист. всл. бдт. прив. исп. і) по обнр. ув. к) V—142—12 г.

Б. 23719. **Варвара Сергѣева ПРАВДИНА.**

а) дом. учтлн. е) вбл. загр. по исп. выд. Орловск. Г-ромъ 14 Апр. 12 г. № 70. і) обр. вим. тмж. чин. тщат. досм. бгж. въ слч. обнр. чего-либо прест. ар. прт. слч. прдст. своб. слѣд. ув. папр. избр. пути Ик. подл. Ж. У. к) VIII—7315, исх. 100401—О. О.

В. 23720. Леонидъ Николаевъ СТАРКЪ.

а) сп. ген.-маіора, 23 л. ж) пст. М. В. Д. 17 Мар. 12 г. з) пдч. ндз. избр. мстж. внѣ стлц., стлчн. г. и г. Кронштадта 3 г. 10 Апр. 12 г. разр. взд. загр. усл. не возв. прд. Имп. ран. 17 Мар. 15 г. прт. слч. влч. ндз. указ. усл. і) по обнр. телегр. к) V—133 ч. 5—11 г.

В. 23721. Марія Александрова СУНДУКІАНЦЪ.

а) м. г. Баку, 47 л. ж) пст. М. В. Д. 5 Дек. 11 г. з) всл. ндз. Волог. г. 2 г. 30 Апр. 12 г. разр. взд. загр. усл. не возв. прд. Имп. ран. 5 Дек. 13 г. прт. слч. пст. всл. бдт. прив. исп. і) по обнр. телегр. к) V—726—11 г.

Списокъ В: объ установкѣ личности.

Согласно помѣщенныхъ въ этомъ спискѣ свѣдѣній о нижепоименованныхъ лицахъ и фотографіи надлежитъ принять всѣ зависящія мѣры къ **опознанію** и **установленію ихъ личности** и по **выясненіи**, или полученіи указаній, могущихъ тому способствовать, **увѣдомить Департаментъ Полиціи.**

В. 23722. Ида Петрова БАУМЪ, изв. (плг.).

а) кр. Лифл. г., Верроск. у., Гангафск. в., 26 л. е) пхщ. СПБ. Гончарн. ул. 8 безср. исп. книж. Гангафск. вол. прав. 19 Фев. 10 г. № 82. і) устив. лчн. ув. СПБ. О. О. к) VIII—6848, исх. О. О.—99890.

В. 23723. Иванъ Осиповъ ГЕНЕЧКО, изв. (плг.).

а) кр. Сувалкск. г., Августовск. у., гм. Балля-Велька, 44 л. е) пхщ. СПБ. Гончарн. ул. 8 безср. исп. книж. Войта гм. Балля-Велька 6 Апр. 09 г. № 17. і) устив. лчн. ув. СПБ. О. О. к) VIII—6848, исх. О. О.—99890.

В. 23724. Михаилъ Алексѣевъ ГРЕЧИНЪ, изв. (плг.).

а) кр. д. Авдотьино, Шуйск. у. 64 л. г) исп. кн. лѣта исправл. съ 64 на 24. е) прож. Янв. 12 г. Рязани, ндлж. бзср. исп. кн. выд. Авдотьинск. вол. прав., Шуйск. у., Владим. г. 23 или 28 Нояб. 10 г. № 2738. і) по обнр. устн. лчн. поступ. по результ. ув. Ик. Владим. Г. Ж. У. к) О. О.—9504—12 г.

В. 23725. Павелъ Александровъ КЕЛЬНЕРЪ, изв. (плг.).

а) зап. ст. унт.-оф., изъ вольноопред. 177 пѣх. Изборск. плк., губ. секр., 35 л. е) пхщ. СПБ. Гончарн. ул. 8, исп. книж. Ик. 1-го отд. перевозки почтъ по ж. д. 12 Янв. 07 г. № 584. і) устн. лчн. ув. СПБ. О. О. к) VIII—6848, исх. О. О.—99890.

В. 23726. Григорій Васильевъ КОРИШКОВЪ.

а) Сергіевск. м., 30 л. е) пхщ. СПБ. Невскій пр. д. № 83, 5 л. исп. книж. выд. Сергіево-Посадск. мѣщ. стар. 23 Іюня 09 г. № 2155. і) устив. лчн. ув. СПБ. О. О. к) VIII—6169.

В. 23727. Ольга Николаева МАКРЕЦОВА.

а) Колпинск. м., Царскосельск. у., Петербургск. г., 28 л. е) пхщ. СПБ. Гончарн. ул. 8, безср. исп. книж. Прист. Лѣсн. уч. 11 Іюня 08 г. № 185. і) устив. лчн. ув. СПБ. О. О. к) VIII—6848, исх. О. О.—99890.

В. 23728. Александра Павлова НЕТУЖИЛИНА.

а) м. г. Калуги, 18 л. е) пхщ. СПБ. Невскій д. 83, 5 л. исп. кн. выд. Калужск. мѣщ. упр. 28 Мая 09 г. № 1641. і) устив. лчн. ув. СПБ. О. О. к) VIII—6169.

В. 23729. Вѣра Николаева НИКИТИНА, изв. (плг.).

а) кр. Тверск. г., Кашинск. у., Бобровск. в., д. Ботовицъ, 22 л. е) пхщ. СПБ. Гончарн. ул. 8, безср. исп. книж. Прист. 1 уч. Петерб. ч. 31 Дек. 10 г. № 1767. і) устив. лчн. ув. СПБ. О. О. к) VIII—6848, исх. О. О.—99890.

В. 23730. Федоръ Николаевъ НИКОЛАЕВЪ, изв. (плг.).

а) зап. ряд. 61 пѣх. Владимірск. плк., кр. Тверск. г., Осташковск. у., [illegible] Заборовки, 38 л. е) пхщ. СПБ. Гончарн. ул.

8, безср. пеп. киж. Новинск., вол. прав. 17 Фев. 12 г. № 51. і) устив. лчн. ув. СПБ. О. О. к) VIII—6848, исх. О. О.—99890.

В. 23731. **Осипъ Антоновъ НОВАТКА**, изв. (илг.).

а) зап. ряд. 92 пѣх. Печорск. илк., кр. Полоцк. г., Цѣхановск. у., гм. Залѣсье, 45 л. е) пхщ. СПБ. Гончарн. ул., 8, пеп. безср. киж. гмин. упр. 27 Окт. 03 г. № 585. і) устив. лчн. ув. СПБ. О. О. к) 8—6848, исх. О. О.—99890.

В. 23732. **Лаза ОССАКОВСКІЙ**, изв. (илг.).

д) фт. пр. е) ар. Будапештѣ 28 Фев. 12 г. і) устив. лчп. ув. к) VIII—5401 и 5980 II—3930 и О. О.—9659.

В. 23733. **Пелагея Захарова ПЕТРОВА**, изв. (илг.).

а) кр. Новгор. г., Боровичск. у., Степанковск. в., д. Б. Свѣтицъ, 41 г. е) пхщ. СПБ. Гончарн. ул. 8, 5 л. пеп киж. Степанковск. вол. прав. 21 Авг. 12 г. № 727. і) устив. лчп. ув. СПБ. О. О. к) VIII—6848, исх. О. О.—99890.

В. 23734. **Клавдія Адамова ПОЖАРИЦКАЯ**, изв. (илг.).

а) дч. старш. лѣсн. ревизора, 21 г., пр. г) р. мал., тл. полн., блонд. е) скр. г. Москвы 30 Дек. 11 г., прож. по безср. пеп. кн. Архапг. упр. Земл. и Госуд. имущ. 9 Сен. 11 г. № 8452. і) по обир. усти. лчп. ув. Московск. О. О. к) VIII—6706.

В. 23735. **Фекла Іосифова РУТКОВСКАЯ**, изв. (илг.).

а) кр. Виленск. г., Свенцянск. у., Комайск. в., д. Касичбичи, 17 к. е) пхщ. СПБ. Гончарн. ул. 8, безср. пеп. киж. Комайск. вол. прав. 28 Фев. 11 г. № 99. і) устив. лчп. ув. СПБ. О. О. к) VIII—6848, исх. О. О.—99890

В. 23736. **Евдокія Иванова САВОСТЬЯНОВА**, изв. (илг.).

а) кр. СПБ. г., Гдовск. у., Осьминск. в., д. Сваткова, 78 л. е) пхщ. СПБ. Гончарн. ул. 8, безср пеп. киж. Осьминск. вол. прав. 30 Авг. 08 г. № 1122. і) устив. лчп. ув. СПБ. О. О. к) VIII—6848, исх. О. О.—99890.

В. 23737. **Лидія Иванова СВѢТЛОВСКАЯ** изв. (илг.).

а) Тверск. г., Вышневолоцк. м., 19 л. е) пхщ. СПБ. Гончарн. ул. 8, безср. пеп. киж. Вышневолоцк. мѣщ. упр. 22 Фев. 10 г. № 429. і) устив. лчп. ув. СПБ. О. О. к) VIII—6848, исх. О. О.—99890.

В. 23738. **Николай Ефимовъ СОРОКИНЪ**, изв. (илг.).

а) зап. старш. писарь Гл. Шт.; кр. Новгородск. г., Старорусск. у., Черенчицк. в., с. Рамушева, 34 л. е) пхщ. СПБ. Гончарн. ул. 8, 5 л. пеп. киж. Черенчицк. вол. прав. 2 Апр. 10 г. № 853. і) устив. лчп. ув. СПБ. О. О. к) VIII—6848, исх. О. О.—99890.

В. 23739. **Петръ Спиридоновъ СПИРИДОНОВЪ**, изв. (илг.).

а) кр. Новгор. г., Крестецк. у., Лажинск. в., д. Гзерстяики, 35 л. е) пхщ. СПБ. Гончарн. ул. 8, безср. пеп. киж. Лажинск. вол. прав. 19 Апр. 08 г. № 286. і) устив. лчп. ув. СПБ. О. О. к) VIII—6848, исх. О. О.—99890.

В. 23740. **Каролина Иванова СТЕФАНОВИЧЪ**, изв. (илг.).

а) кр. Ковенск. г., Поневѣжск. у., той-же в., д. Прейдп, 40 л. е) пхщ. СПБ. Гончарн. ул. 8, безср. пеп. киж. Поневѣжск. вол. прав. 14 Дек. 10 г. № 285. і) устив. лчп. ув. СПБ. О. О. к) VIII—6848, исх. О. О. 99890.

В. 23741. **Ольга Николаева УШАКОВА**, изв. (илг.).

а) чч. колл. секр., 45 л. е) пхщ. СПБ. Гончарн. ул. 8, безср. пеп. киж. Прист. 4 уч. Литейн. ч. г. СПБ. 21 Дек. 06 г. № 259. і) устив. лчп. ув. СПБ. О. О. к) VIII—6848, исх. О. О.—99890.

В. 23742. **Александръ ШРЕЙБЕРЪ**, изв. (илг.).

е) заграницей съ утерян. пеп. отъ 5 Сент. 11 г. № 160, Иркутск. Г-ра. і) устив. лчп. телегр. Иркутск. Г-ру. к) 8—6168.

В. 23743. **Василій Андреевъ ЯСТРЕБОВЪ**, изв. (илг.).

а) зап. младш. медиц. фельдш. 15 Сибир. воен. санит. поѣзда, м. г. Владивостока, 34 л. е) пхщ СПБ. Гончарн. ул. 8, пеп. киж. упр. 1 уч. Ал.-Невск. ч. г. СПБ. отъ 13 Сент. 08 г. № 530 по 1 Янв. 15 г. і) устив. лчп. ув. СПБ. О. О. к) VIII—6848, исх. О. О.—99890.

За Дѣлопроизводителя *Хосп.ъ*.

В. 23732. Лаза ОССАКОВСКІЙ (изв. (III.)

Библиотека Института Ленина

Правая рука

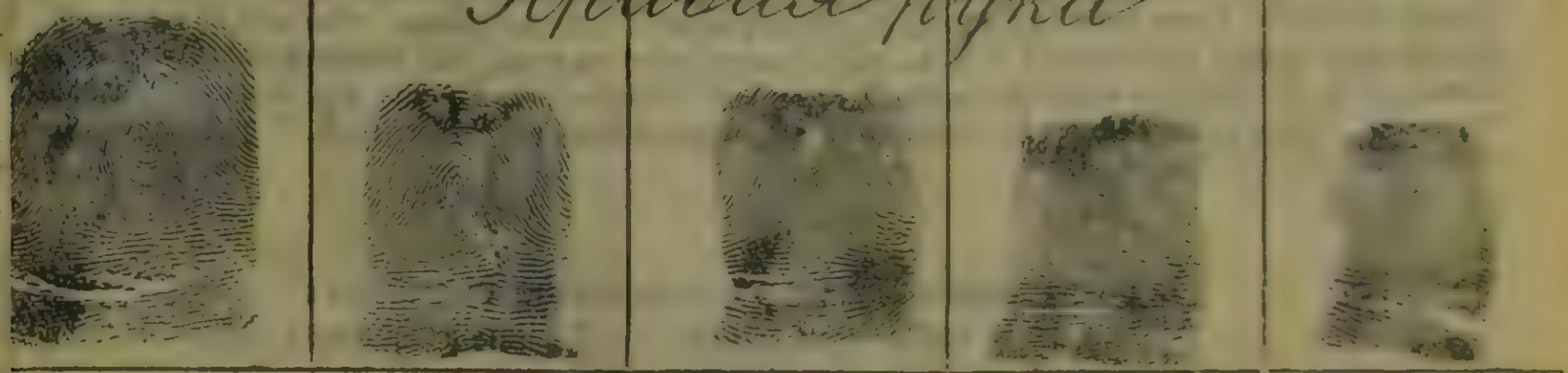

большой | указательный | средній | безымянный | мизинец

Лѣвая рука

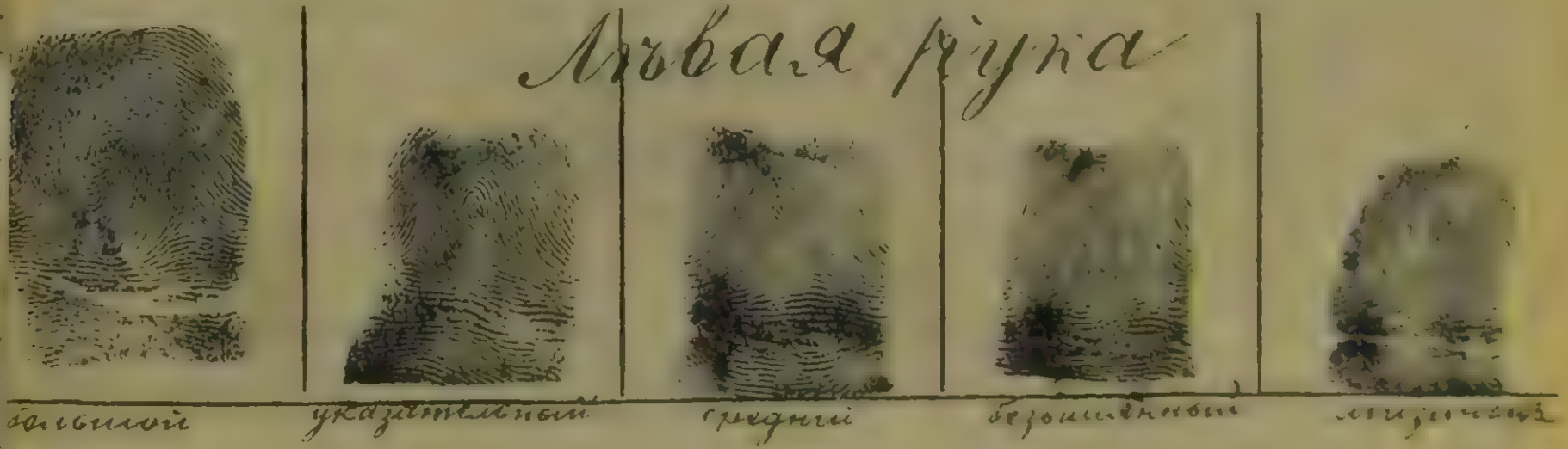

большой | указательный | средній | безымянный | мизинец

ГОСУДАРСТВЕННАЯ ОБЩЕСТВЕННО-ПОЛИТИЧЕСКАЯ БИБЛИОТЕКА

ПРИМѢЧАНІЕ. 1) На всѣхъ вышепоименованныхъ лицъ при семъ прилагаются для жандармскихъ и полицейскихъ управленій за тѣми-же номерами особыя розыскныя карты, заключающія подробныя свѣдѣнія о званіи, примѣтахъ и проч.

Карты эти разрѣзываются по одному образцу, подкладываются въ алфавитномъ порядкѣ и служатъ для образованія въ мѣстныхъ учрежденіяхъ особаго розыскного алфавита; экземпляры-же циркуляра для становыхъ и городскихъ приставовъ разсылаются безъ приложенія картъ.

2) Въ виду того, что вслѣдствіе отсутствія всѣхъ необходимыхъ свѣдѣній въ сообщеніяхъ властей о розыскиваемыхъ ими лицахъ нерѣдко статьи о сыскѣ въ изданныхъ до сего времени циркулярахъ не заключаютъ въ себѣ всѣхъ необходимыхъ данныхъ о званіи и о возрастѣ розыскиваемыхъ,—при обнаруженіи лицъ, званіе которыхъ указано не достаточно подробно, въ особенности-же если не обозначенъ возрастъ, происхожденіе, мѣсто родины или приписки,—подлежащія должностныя лица должны путемъ негласныхъ полицейскихъ разспросовъ, справокъ или же опросомъ самого задержаннаго выяснить относится ли изложенное въ циркулярѣ требованіе къ обнаруженному гдѣ либо на жительствѣ или задержанному лицу съ подходящимъ именемъ, отчествомъ и фамиліей и въ случаѣ сомнѣній принимать всѣ зависящія мѣры **къ тому, чтобы изложенное** въ сыскной статьѣ циркуляра требованіе о личномъ задержаніи **было примѣняемо къ тому именно** лицу, къ которому въ дѣйствительности таковое относится.

3) Въ предупрежденіе сомнѣній или недоразумѣній, могущихъ возникнуть при разборѣ различныхъ свѣдѣній, напечатанныхъ въ соотвѣтствующихъ пунктахъ (въ особенности пункты **3, 1**) каждой статьи съ помощью условныхъ сокращеній, при пользованіи розыскными списками необходимо особенно тщательно провѣрять соотвѣтствуетъ ли требованіе объ арестѣ, обыскѣ, надзорѣ или только увѣдомленіи и т. п.—заголовку того списка, въ который включены эти статьи, имѣя въ виду, что лица, подлежащія личному задержанію (аресту или приводу)—включаются только въ списки $А_1$ и $А_2$, поэтому лица, помѣщенныя въ списки Б, В, Г и Д—личному **задержанію не подлежатъ.**

За правильность списка и содержаніе приложенныхъ
къ нему картъ отвѣтственъ за Дѣлопроизводителя *Хостъ*.

Списокъ Г лицъ, розыскъ которыхъ подлежитъ прекращенію.

№№ по порядку	ФАМИЛІЯ, ИМЯ, ОТЧЕСТВО, ЗВАНІЕ И ВХОДЯЩІЯ № О ПРЕКРАЩЕНІИ РОЗЫСКА.	№№ ст. ст. цирк. VIII д-ва и №№ цирк. друг. дѣлопр.
9295	**АЛЕКСѢЕВЪ,** Константинъ Васильевъ. VIII—7359.	11175—09.
9296	**АЛФЕРОВЪ**, Сергѣй Петровъ. VIII—7365.	23262—12.
9297	**АНЕКШТЕИНЪ,** Залманъ Мордуховъ. VIII—7543.	22059, 22371—11.
9298	**АНТОНЕНКО,** Дмитрій Петровъ. VIII—8754.	19669—10.
9299	**АРМАНДЪ,** Александръ Евгеніевъ. VIII—9196.	11340—09.
9300	**АРОНСОНЪ**, Аронъ-Гиршъ Ехилевъ. VIII—7296.	23227—12.
9301	**АРУШАНОВЪ**, Авакъ Будаговъ. VIII—9456.	21712—11.
9302	**АХТЯМОВЪ**, Ибрагимъ Абусеитубовъ. VIII—8589.	II. № 1100—05 г.
9303	**БАБИНЦЕВЪ**, Владиміръ Николаевъ. VIII—9691.	23028—12.
9304	**БАРАНОВА**, Евгенія Ильина. VII—4790, 5267.	2083—07.
9305	**БАРЫШНИКОВЪ,** Владиміръ. VIII—8005.	6041—08.
9306	**БЕИНАРОВИЧЪ**. Леонъ. VIII—7383.	II. № 630—07 г. и. 12.
9307	**БѢЛИЦКІИ**, Аврумъ-Гершонъ Мордуховъ. VIII—7937.	14987—09.
9308	**БѢЛОУСЪ**, Сергѣй Ильинъ (умеръ). Ос. От.—9660.	23415—12.
9309	**БОГУШЪ**, Антонъ Іосифовъ. VIII—8080.	23251—12.
9310	**БОНДАРЕНКО**, Павелъ Петровъ, изв. (плг.). въ дѣйств. оказ. стар. писарь 28 Сибирск. стрѣлк. полка Іосифъ Ефимовъ **ВЛАСЕНКОВЪ**. VIII—7566, 7795.	21268—12
9311	**БОРОВСКІИ**, Андрей Евлокимовъ. VII—4088.	11689—09.
9312	**БУЮНЪ**, Федоръ Денисовъ. VIII—9450.	18806—10.

9313	**ВАСИНЪ**, Василій Федосѣевъ. VIII—9083.	Ц. № 22000—06 г., ст. 26.
9314	**ВДОВИЧЕНКО**. Ѳедоръ Трофимовъ. V т.—50 ч. 11 л. 3—08 г.	23420—12.
9315	**ГЕНШАФТЪ**. Самуилъ Яковлевъ. VIII—7796.	22821—12.
9316	**ГИММЕЛЬФАРБЪ**. Яковъ Евелевъ. VIII—9450.	20971—11.
9317	**ГЛАСКО**, Іосифъ-Маріанъ Іосифовъ. Об. От.—12548.	Ц. № 16021—03 г.
9318	**ГОЛОЩЕКИНЪ**. Шая Ицковъ, онъ-же Георгій Семеновъ **АВАНЕСОВЪ**. VIII—8728.	22448—11.
9319	**ГОРАИ**, Янъ Войцѣховъ. VIII—8767.	17348—10.
9320	**ГОХМАНЪ**, Ита Волькова. VIII—8006.	23164—12.
9321	**ГРОМЫКО**, Ѳедоръ Ѳедоровъ. VIII—7383.	Ц. № 16075—06 г., п. 24.
9322	**ДЕМЬЯНЮКЪ**, Миронъ Романовъ. VIII—8768, 7911, 7935.	21940—11.
9323	**ДОБРОХОТОВЪ**, Дмитрій Николаевъ. VIII—8815.	9321—08.
9324	**ДОМБРОВСКІЙ**, Антонъ Іосифовъ. VIII—7678.	22217—11.
9325	**ДРОНСЕЙКО**, Александръ Михайловъ. VIII—8897	4494—07.
9326	**ДУМПЕ**. Эдуардъ Іогановъ-Христоповъ-Юрьевъ. VIII—8069.	18378—10.
9327	**ЗАДНИПРЯННЫЙ**, Миша Ѳедотовъ. VIII—8812.	1438—07.
9328	**ЗАРѢЦКАЯ**, Шейна Мовшева. VIII—8365.	23428—12.
9329	**ЗИМАЧЕВЪ**. Михаилъ Васильевъ. VIII—7362.	19328—10.
9330	**ИВАНЮШКО**, онъ-же **ЯНУШКЕВИЧЪ**, Иванъ Ивановъ. VIII—8598.	7641—08, 21329, 22406—11.
9331	**ИВЕЛЬСКІЙ**, Алексѣй Алексѣевъ. VIII—8596.	14198—09.
9332	**ИРЛИНЪ**, Беніаминъ (Хаимъ) Евсеевъ. VIII—9586.	16703—09.
9333	**ІУЛІАНОВЪ**, Павелъ. VIII—8087.	724—07.
9334	**КАВЕЦКІЙ**. Адамъ Іосифовъ. VIII—8007.	13505—09.
9335	**КАНАЕВЪ**. Матвѣй Васильевъ. VIII—8900.	10241—08.
9336	**КОГАНЪ**, Іерахміель Шмулевъ. VIII—9470.	Ц. № 20045—06 г., ст. 31.

9337	**КОЛОМІЕЦЪ**, Степанъ Никифоровъ. VIII—9690.	II. № 7830—06 г., ст. 103.
9338	**КОЛПАКОВЪ**, Александръ Матвѣевъ. VIII—9146, 9202.	23514—12.
9339	**КОСИНСКІИ**, Іосекъ Гецелевъ. VIII—9082.	8164—08.
9340	**КОЧАНОВСКІИ**, Францъ Ивановъ, клч. **„Павелъ, Николай“**. VIII—9628.	12636—09, 22989—12.
9341	**КРАВЕЦЪ-МАКАРЕВИЧЪ**, Федоръ Леонтьевъ. VIII—9450.	22089—11.
9342	**КРИВОШЕИ**, Семенъ Филипповъ. VIII—7942.	18641—10.
9343	**КУРЗОВЪ**, Михаилъ Федоровъ. Ос. От.—9660.	23434—12.
9344	**КУФТИНЪ**, Павелъ Васильевъ. VIII—8595.	7779—08.
9345	**ЛАСМАНЪ**, Евгеній Ивановъ. VIII—8205, 8725.	22015—11.
9346	**ЛАУРИМАНЪ**, Мартъ Яновъ. VIII—9080.	22993—12.
9347	**ЛИВЕНСОНЪ**, Маргарита Федорова. VIII—7299.	II. № 6060—06 г., ст. 168.
9348	**ЛОЗНЕРЪ**, Давидъ Абелевъ. VIII—8756.	15548—09.
9349	**ЛИПСКІИ**, Александръ Францевъ, VIII—9052.	22637—11.
9350	**ЛЯПУНОВЪ**, Алексѣй Осиповъ. VIII—8597.	3646—07.
9351	**МАКОВСКІИ**, Марцелій Павловъ. VIII—7828.	6650—08.
9352	**МАЛЫШЕВЪ**, Иванъ Андріановъ. VIII—9084.	23066—11.
9353	**МАТЮНИНЪ**, Владиміръ Юрьевъ. VIII—8805.	14399—09.
9354	**МЕТЛОВЪ**, Борисъ Герасимовъ. VIII—8729, 8901.	21460—11.
9355	**МИКИРТИЧЯНЦЪ**, Аветисъ Адамовъ. VIII—8491.	22097—11.
9356	**МИЛЬГРАМЪ (МИЛЬГРОМЪ)**, Самуилъ-Шмуль Юльевъ-Юкелевъ. VIII—6288, 6596.	23409—12.
9357	**МИТРЯГИНЪ**, Федоръ Васильевъ. VIII—7934.	22506—11.
9358	**МОСКВИНА**, Марія Николаева. VIII—7402.	16351—09.
9359	**МЮЛЛЕРЪ**, Юліусъ. VIII—9452.	23089—12.
9360	**НЕРСЕСЯНЦЪ**, Месроба Бахшевъ. VIII—6611.	23521—12.

9361	**ОКУНЕВЪ**, Иванъ Мелентьевъ. VIII—8603.	22905—12.
9362	**ОРЖАНИКИДЗЕ**, Григорій Константиновъ. VIII—8354.	20084—10.
9363	**ОРѢХОВЪ**, Валеріанъ Петровъ. VIII—7769.	21466—11.
9364	**ОРЛОВСКІИ**, Иванъ Васильевъ, онъ-же **МОЗГОВЪ**. VIII—7383.	11111—09.
9365	**ПАСТУСЯКЪ-ПАСТУШАКЪ**, Феликсъ Валентьевъ. VIII—8726.	14278—09, 19350—10.
9366	**ПАШКОВСКІИ**, Юзефъ Феликсовъ. VIII—9455, 9471.	16921—09.
9367	**ПЕСТКОВСКІИ**, Станиславъ Станиславовъ. VIII—7364.	22313—11.
9368	**ПИВНЯ**, Павелъ Степановъ. VIII—8484.	22472—11.
9369	**ПИЗЮКОВЪ**, Ефимъ Тимофеевъ. VIII—9450.	18851—10.
9370	**ПОГОДИНЪ**, Александръ Филипповъ. VIII—9206.	22365—11.
9371	**ПОЦОВЪ**, Сергѣй Матвѣевъ. VIII—9450.	271—07.
9372	**ПРАЗДНИКОВА**, Надежда Романова. VIII—9689.	19634—10.
9373	**ПРОЦЕНКО**, Лука Емельяновъ (умеръ). VIII—8485.	22841—12.
9374	**ПЫТЪ**, Станиславъ. VIII—8807.	14639—09.
9375	**РАТНЕРЪ**, Венеціанъ Александровъ-Айзикомъ. VIII—9138.	Ц. № 7830—06 г., п. 178.
9376	**РОЗАНОВА**, Инна (Анна) Павлова. VIII—10254—11 г.	10542—08, 17963—10.
9377	**РОЙТМАНЪ**, Іосифъ Хаимовъ. VIII—7827.	23205, 23527—12.
9378	**РУДНЕВЪ**, Викторъ Петровъ. VIII—8724.	18155—10.
9379	**САНДЛЕРЪ**, Владиміръ Ивановъ. VIII—9450.	5769—08.
9380	**СВЯТИЦКІИ**, Николай Владиміровъ. VIII—1886—08 г.	3373—07, 7506—08.
9381	**СЕРЛИНЪ**, Ицко Вольфовъ (умеръ). VIII—7383.	18416—10.
9382	**СИЛЬВИНА**, Ольга Александрова. Ос. От.—12247.	Ц. № 12324—04, ст. 41.
9383	**СКВОРЦОВЪ**, Александръ Борисовъ. VIII—7382.	22231, 22655—11.
9384	**СКРЫННИКОВЪ**, Александръ Константиновъ. VIII—7363.	23303—12.

9385	**СМОЛЕНСКІИ**, Николай Алексѣевъ. VIII—8211.	17018—10.
9386	**СНИКЕРЪ**, внѣбрачн. сн. **КРИСТИНЫ**, Янъ-Альбертъ. VIII—9636.	22128—11.
9387	**СОЛОВЬЕВЪ**, Алексѣй Ивановъ. Ос. От.—9660.	23455—12.
9388	**СТРУЖИНА**, Юліанъ Викентьевъ. VIII—7826.	15964—09.
9389	**СУТКОВОИ**, Николай Григорьевъ. VIII—7545.	5715—08.
9390	**ТАЗІЕВЪ**, Ираклій Григорьевъ. VIII—8088.	23050—12.
9391	**ТВАУРИ**, Сандро Захаровъ. VIII—7383.	16893—09.
9392	**ТРОФИМОВЪ**, Иванъ Николаевъ. VIII—8089.	1026—07.
9393	**ТРУЩИНЪ**, Николай Антоновъ. Ос. От.—9660.	23458—12.
9394	**ФИЛИППОВИЧЪ**, Станиславъ Юзефовъ. VIII—8080.	22809—12.
9395	**ФРЕИДСОНЪ**, Лейзеръ-Берко Сендеровъ. VIII—9450.	5912—08.
9396	**ФРОЛОВЪ**, Иванъ Федоровъ. VIII—7366.	23312—12.
9397	**ХМѢЛЬНИЦКІИ**, Савва Васильевъ. VIII—7383.	18692—10.
9398	**ХРѢНКОВЪ**, Владиміръ Дмитріевъ. V д.—531—11 г.	23326—12.
9399	**ХУРШУДЯНЦЪ**, Тадевосъ. VIII—7679.	23173—12.
9400	**ЧЕРНЮКЪ**, Исаакъ Филимоновъ. VIII—7383.	16176—09.
9401	**ШАПИРО**, Рувимъ Шлемовъ, нзв. (илг.). VIII—5634.	23459—12.
9402	**ШЕБАНОВЪ**, Ефимъ Самуиловъ. VIII—8602.	Ц. № 630—07 г., ст. 118.
9403	**ШЛЫКЪ**, Иванъ Павловъ. V д.—24 ч. 7 л. М—07 г.	21214—11.
9404	**ШПЕРМАНЪ**, Янъ Готфридовъ. VIII—7814.	21418—11.
9405	**ШТЕИНЕРТЪ**, Яковъ Яковлевъ. VIII—9081.	23460—12.
9406	**ШУЛЬГЕИФЕРЪ**, Мордухъ Хаимовъ. VIII—9635.	22430—11.
9407	**ШУРШЕВСКІИ**, Фортунатъ-Антонъ Андреевъ. VIII—9587.	21215—11.

За Дѣлопроизводителя *Хостъ*.

ПРИМѢЧАНІЕ: Разосланный въ ограниченномъ количествѣ экземпляровъ при циркулярѣ за № 126038—109, изданный Департаментомъ Полиціи **алфавитный списокъ лицъ, розыскиваемыхъ циркулярами Департамента съ 16 Марта 1907 г. по 1 Января 1910 года,** должностныя лица полиціи и Отдѣльнаго Корпуса Жандармовъ могутъ выписывать изъ Департамента, съ платою по 75 коп. за экземпляръ съ пересылкою. Наложеннымъ платежемъ списки не высылаются.

Библиотека
Института Ленина
при Ц.К. В.К.П. (б.)

За Дѣлопроизводителя *Хостъ.*